

## CARACTERÍSTICAS

### OBJETIVO DO FUNDO

O fundo tem por objetivo investir em ativos financeiros e/ou modalidades operacionais de renda fixa que busquem acompanhar as variações das taxas de juros praticadas no mercado de depósitos interbancários - CDI.

### PÚBLICO ALVO

O fundo é destinado a receber aplicações de investidores em geral, que sejam clientes do ADMINISTRADOR ou de qualquer sociedade controlada ou coligada do ADMINISTRADOR, que conheçam, entendam e aceitem os riscos descritos neste Regulamento no Formulário e na Lâmina, aos quais os investimentos do FUNDO estão expostos em razão dos mercados de atuação do FUNDO ("Coístitas").

### POLÍTICA DE INVESTIMENTO

A rentabilidade do FUNDO variará conforme o patamar das taxas de juros praticadas pelo mercado, sendo também impactada pelos impostos, custos e despesas do FUNDO e pela taxa de administração. Tal objetivo de investimento não constitui garantia ou promessa de rentabilidade pelo ADMINISTRADOR e pelo GESTOR.

### CLASSIFICAÇÃO ANBIMA

Renda Fixa Simples.

### ADMINISTRADOR

Banco Genial S.A

### GESTOR

Plural Gestão de Recursos Ltda.

### CUSTODIANTE

Banco Genial S.A

### AUDITOR

Deloitte Touche Tohmatsu Auditores Independentes LTDA.

### MOVIMENTAÇÕES

Aplicação: Aquisição D+0  
Aplicação Mínima Inicial: R\$ 10.000,00  
Aplicação Mínima Inicial (Exclusiva PCO): R\$ 100,00.  
Movimentação Mínima: Livre.  
Saldo Mínimo: Livre.

### RESGATES

Cotização D+0 e pagamento D+0.

### DADOS PARA APLICAÇÃO

Banco Genial S.A - 125.  
Agência: 1 / Conta: 3506-8.  
Favorecido: PLURAL TESOIRO SELIC FUNDO DE INVESTIMENTO RENDA FIXA SIMPLES.  
CNPJ: 33.270.063/0001-17.

### TAXA DE ADMINISTRAÇÃO

Taxa mínima: Não Há.  
Taxa máxima: Não Há.

### TAXA DE PERFORMANCE

Não há.

### TAXA DE SAÍDA

Não há.

### TRIBUTAÇÃO

IR: Enquanto o FUNDO mantiver uma carteira de longo prazo, como tal entendendo-se uma carteira de títulos com prazo médio superior a 365 dias, o imposto de renda será cobrado as alíquotas de: 22,5% prazo de até 180 dias; 20,0% prazo de 181 até 360 dias; 17,5% em aplicações com prazo de 361 até 720 dias; 15,0% em aplicações com prazo acima de 720 dias.  
IOF: As aplicações com prazos inferiores a 30 dias são sujeitas à cobrança do Imposto sobre Operações Financeiras (IOF).

## RENTABILIDADES (%)

	Jan	Fev	Mar	Abr	Mai	Jun	Jul	Ago	Set	Out	Nov	Dez	Ano	Acum.*
<b>2026</b>														
Fundo	1,17%	1,00%	1,24%	1,08%	---	---	---	---	---	---	---	---	<b>4,58%</b>	86,64%
% CDI	100,40%	100,59%	102,58%	99,30%	---	---	---	---	---	---	---	---	<b>100,78%</b>	99,40%
<b>2025</b>														
Fundo	1,05%	0,98%	0,96%	1,04%	1,15%	1,10%	1,28%	1,17%	1,21%	1,27%	1,05%	1,22%	<b>14,35%</b>	78,48%
% CDI	103,91%	99,78%	99,72%	98,62%	101,07%	100,21%	100,40%	100,07%	99,58%	99,93%	99,97%	99,99%	<b>100,27%</b>	99,29%
<b>2024</b>														
Fundo	0,96%	0,81%	0,83%	0,89%	0,83%	0,81%	0,90%	0,88%	0,82%	0,93%	0,80%	0,88%	<b>10,86%</b>	56,08%
% CDI	99,80%	101,18%	99,08%	100,30%	99,96%	102,20%	99,71%	101,38%	98,80%	100,69%	101,02%	94,61%	<b>99,83%</b>	99,04%
<b>2023</b>														
Fundo	1,11%	0,91%	1,18%	0,90%	1,13%	1,09%	1,06%	1,15%	0,98%	0,99%	0,90%	0,89%	<b>12,99%</b>	40,79%
% CDI	98,71%	98,98%	100,36%	97,88%	100,51%	101,37%	98,66%	100,81%	100,19%	99,45%	98,08%	99,76%	<b>99,59%</b>	98,87%
<b>2022</b>														
Fundo	0,80%	0,79%	0,93%	0,69%	1,07%	1,03%	1,04%	1,20%	1,10%	1,03%	1,00%	1,13%	<b>12,46%</b>	24,60%
% CDI	109,62%	106,04%	100,46%	82,95%	103,67%	101,17%	100,46%	102,41%	102,51%	100,69%	97,93%	100,76%	<b>100,73%</b>	98,58%
<b>2021</b>														
Fundo	0,17%	0,08%	0,20%	0,14%	0,27%	0,31%	0,40%	0,43%	0,46%	0,47%	0,65%	0,75%	<b>4,43%</b>	10,79%
% CDI	112,82%	61,91%	102,66%	69,53%	100,67%	102,46%	112,27%	101,96%	106,01%	97,11%	110,12%	98,46%	<b>100,73%</b>	96,39%
<b>2020</b>														
Fundo	0,36%	0,27%	0,32%	0,26%	0,23%	0,20%	0,18%	0,15%	-0,02%	0,12%	0,13%	0,24%	<b>2,46%</b>	6,09%
% CDI	95,75%	91,28%	93,72%	92,18%	94,94%	94,72%	94,14%	93,61%	--	74,43%	85,90%	144,62%	<b>88,89%</b>	93,56%
<b>2019</b>														
Fundo	---	---	---	---	0,33%	0,46%	0,56%	0,49%	0,46%	0,47%	0,37%	0,36%	<b>3,55%</b>	3,55%
% CDI	---	---	---	---	96,83%	97,90%	97,93%	97,95%	97,77%	96,80%	96,47%	96,41%	<b>97,30%</b>	97,14%

\* Data de início do fundo: 13/05/2019

## RENTABILIDADE ACUMULADA x CDI

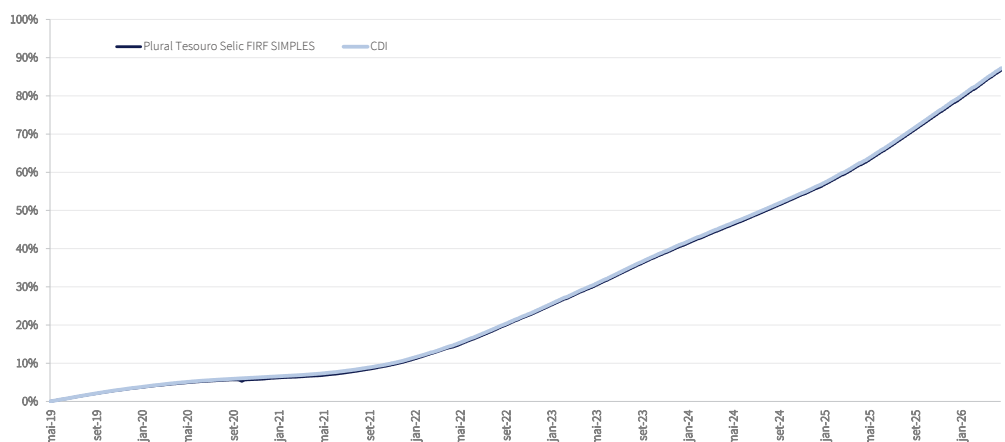

## DISTRIBUIÇÃO DIÁRIA DOS RETORNOS (% DO CDI)

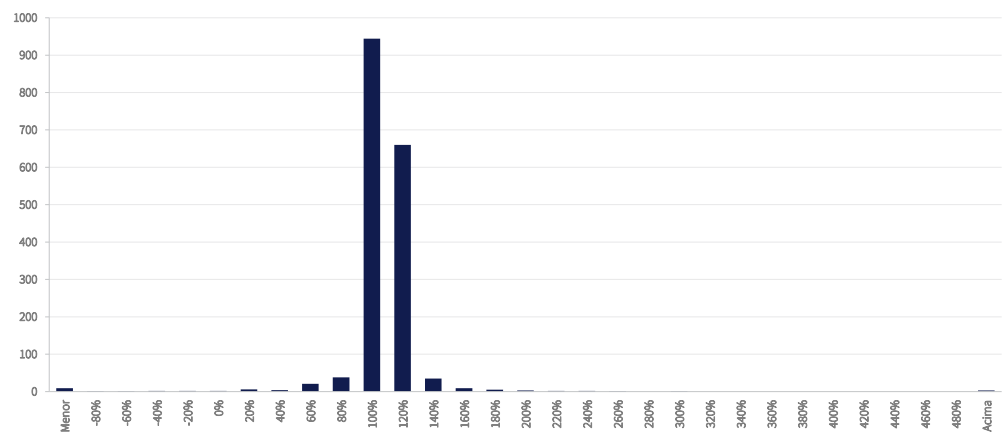

## RETORNO E ESTATÍSTICAS

	Últimos 12 meses	Desde o Início*
	Fundo	Fundo
PL Médio	R\$ 431.298.106,92	R\$ 326.192.069,07
Nº de Meses acima do CDI	7	38
Nº de Meses abaixo do CDI	5	45
Rentabilidade no Período (% CDI)	100,37%	99,40%
Maior Rentabilidade Mensal	1,28%	1,28%
Menor Rentabilidade Mensal	1,00%	-0,02%
<b>PL Atual</b>	<b>* R\$ 463.087.560,46</b>	

\* O valor apresentado corresponde ao PL de abertura da cota do fundo no último dia útil do mês.

**Plural Gestão de Recursos Ltda.**, Praia de Botafogo, nº 228 - 9º andar - Botafogo

Rio de Janeiro - RJ CEP: 22250-906 Tel: (55 21) 3923-3000 Fax: (55 21) 3923-3001

www.pluralgestao.com - Email: investimentos@pluralgestao.com

Serviço de atendimento CVM ao cidadão: www.cvm.gov.br

**BNY Mellon Serviços Financeiros DTVM S.A.** (CNPJ: 02.201.501/0001-61)

Av. Presidente Wilson nº 231, 11º andar - Rio de Janeiro - RJ CEP 20030-905

www.bnymellon.com.br/sf Tel: (21) 3219-2998 Fax: (21) 3974-4501 SAC.sac@bnymellon.com.br

ou (21) 3219-2600, (11) 3050-8010, 0800-725 3219 - Ouvidoria: ouvidoria@bnymellon.com.br ou 0800 725 3219

O Grupo Plural apóia e incentiva:

